

MINISTERO DELLE FINANZE
 DIREZIONE GENERALE DEL CATASTO E DEI SERVIZI TECNICI ERARIALI
NUOVO CATASTO EDILIZIO URBANO
 Planimetria dell'immobile situato nel Comune di MODENA
 Ditta SOCIETÀ "CENTRO RESIDENZIALE MEDAGLIE D'ORO"
 Allegata alla dichiarazione presentata all'Ufficio Tecnico Erariale di MODENA

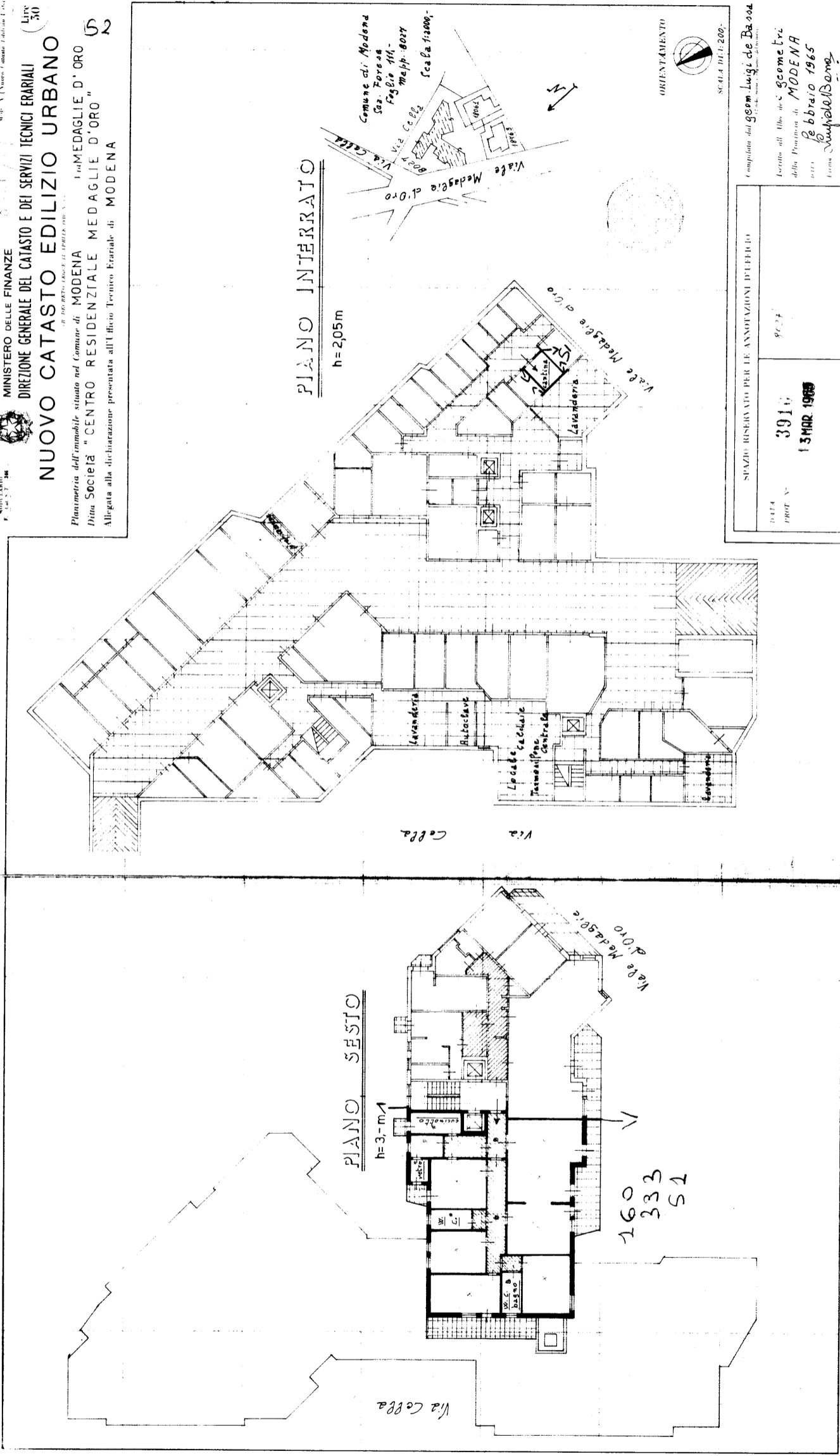

SCALA DEL 200.
 Completato dal geom. Luigi de Bazzoli
 iscritto all'Albo dei geometri
 della Provincia di MODENA
 il 15 febbraio 1965
 Firma: Giuseppe Bazzoli