

MODULARE
F. Cat. S. T. 211



MINISTERO DELLE FINANZE
DIREZIONE GENERALE DEL CATASTO E DEI SERVIZI TECNICI ERARIALI

Mod. B (Nuovo Catasto Edilizio Urbano)

Linea
50

139 NUOVO CATASTO EDILIZIO URBANO

(R. DECRETO-LEGGE 13 APRILE 1980, N. 652)

Planimetria dell'immobile situato nel Comune di MODENA Via DEL-POZZO - 216

Ditta MARTELLO-GEOM.-UGO CON-SEDE-IN-MODENA

Allegata alla dichiarazione presentata all'Ufficio Tecnico Erariale di MODENA

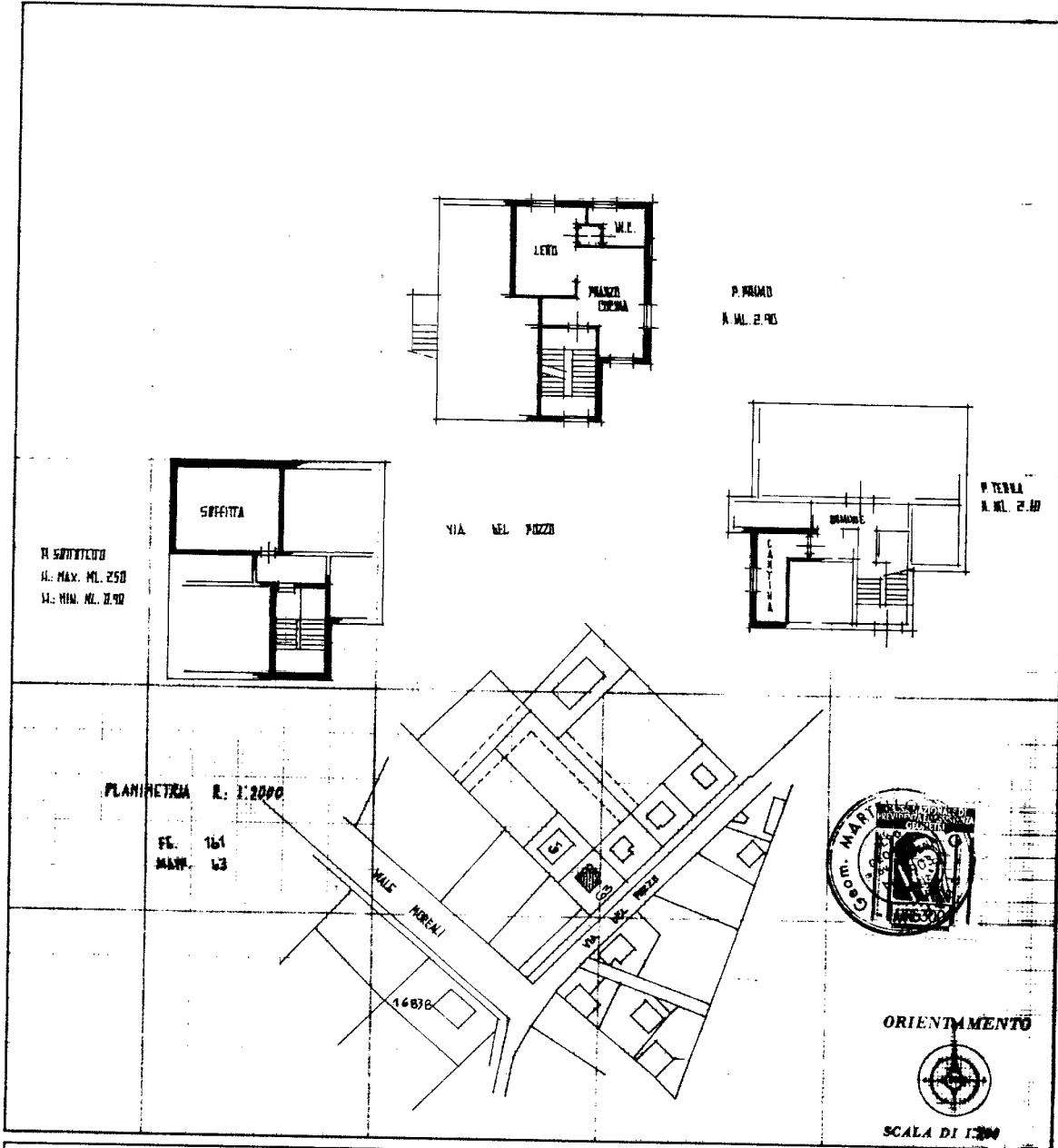

SPAZIO RISERVATO PER LE ANNOTAZIONI D'UFFICIO

DATA	25 MAG 1982
PROT. N°	1855
F	161 / 63 / S
K171	

Compilata dal **GEOM.-UGO MARTELLO**
(Titolo, nome e cognome del tecnico)

Iscritto all'Albo dei **GEOMETRI**
della Provincia di **MODENA**

DATA: 28/5/1982

Firma: *Ugo Martello*



SCHEDA 2

Catasto dei Fabbricati - Situazione al 24/02/2025 - Comune di MODENA(F257) - < Foglio 161 - Particella 63 - Subalterno 5 >
VIA DEL POZZO n. 216 Piano T - 1 - 4

Ultima planimetria in atti